

Verteilerliste	
Seit.-Leitung	<input checked="" type="checkbox"/> PVL-Allersburg
Zula.-Leitung	<input checked="" type="checkbox"/> PVL-Pressau
Vert.-Leitung	<input checked="" type="checkbox"/> PVL-Monnerbau
Multifunktions-Steuerung	<input checked="" type="checkbox"/> PVL-Sygenheim
Werkbau	<input checked="" type="checkbox"/> Labor

141 13057

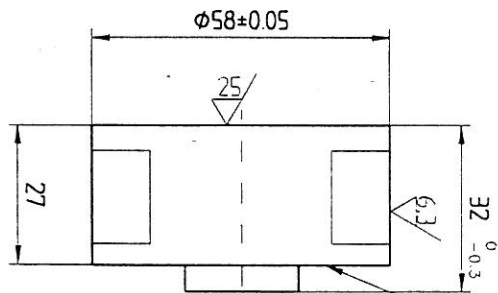

vor Bearbeitung sandstrahlen

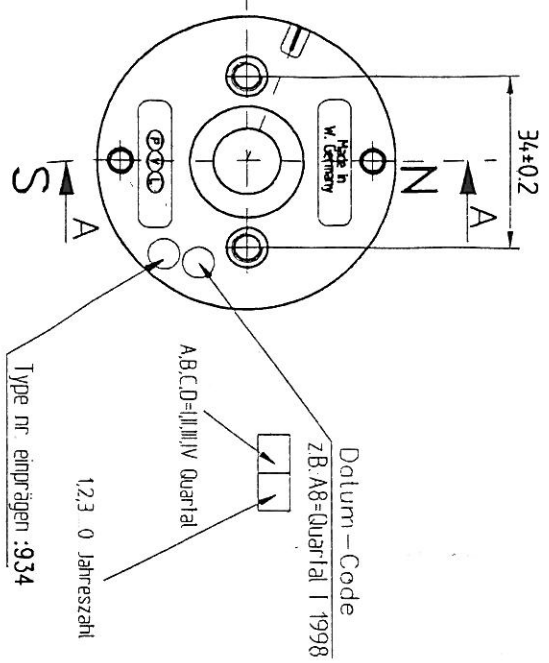
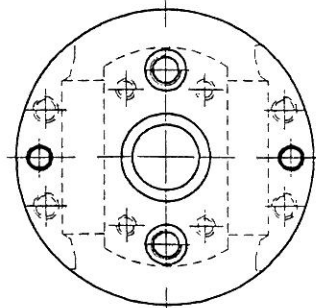

Schnitt A-A
M 2:1

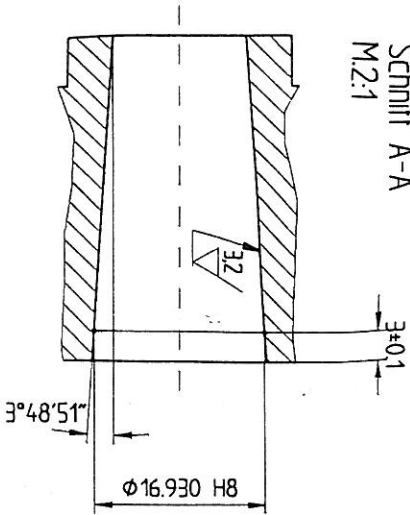

Unwucht < 15gmm.

Kanten 0.3x45° gebrochen
Fehlende Maße siehe Zeichnung 105 500-0300

∅ (∇)

Zust.	Änderung	Datum	Name

PVL Electronic 90556 Cadolzburg	105 500-0934 Id.Nr.: 0000934	Fernlieferant: DIN 7168 - m	Werkstoff: Rotor
		Datum: 25.02.98 Bearb. G.Hüttenba Gepr. K.F.	Name: G.Hüttenba
		Norm: 12	Maßstab: 1:1